

PEQUENA
HISTÓRIA
DE UMA
GRANDE EMPRESA



KIUTI-INDÚSTRIA E COMÉRCIO DE CALÇADOS LTDA.
Av. Euclides Miragaia, 2427 fone: (0186) 42.4411
Cep. 16.200 - Birigui SP



Antonio Ramos de Assumpção, diretor e fundador da Kiuti Indústria e Comércio de Calçados Ltda., uma empresa que chega aos 25 anos de atividades com um extraordinário otimismo no futuro do país.

Maria Lúcia Campomizzio Ramos Assumpção divide com o esposo, Antonio Assumpção, a direção da Kiuti. Empresária dinâmica, atua na indústria com um alto propósito comunitário, objetivando manter aceso em todos o espírito de união e solidariedade, tão almejado pela Kiuti.

DUAS GERAÇÕES E UM MESMO IDEAL



A SOLIDEZ DE 25 ANOS DEDICADOS AO TRABALHO

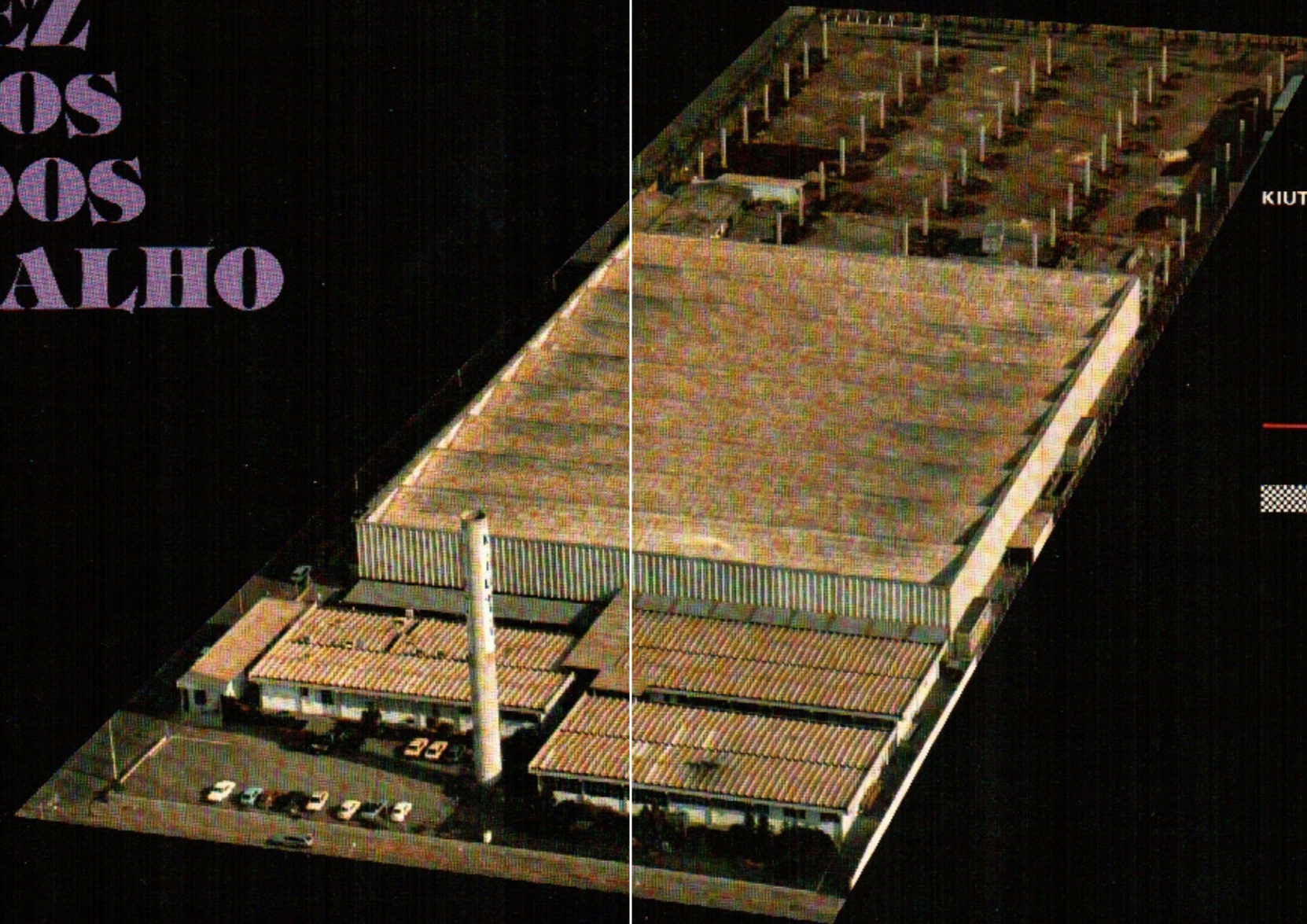

KIUTI IND. E COMÉRCIO DE CALÇADOS LTDA.

Indústria implantada
12.000 m²

Expansão em fase
adiantada 9.000 m²

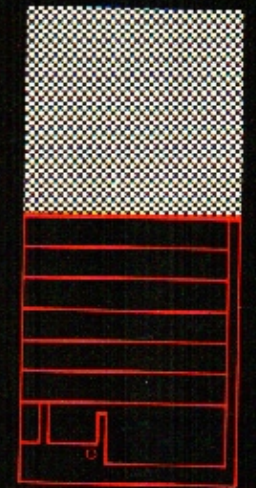

Setor de alta frequência. A Kiuti dispõe de um alto Know-how nesta área, que é um dos segredos para o seu sucesso junto ao mercado.



Setor de injeção. Daqui, uma garantia para o bom andamento do ritmo produtivo.

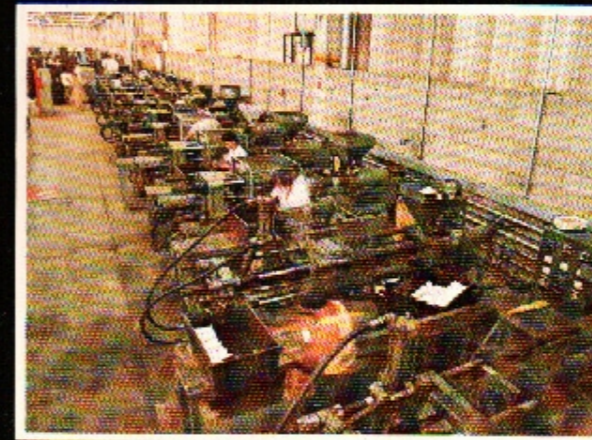

Uma grande indústria que orgulha o setor calçadista brasileiro também deve contar com um ótimo visual interno.

Maquinário moderno imprime alta velocidade de produção a todos os setores da empresa.



Por seu brilhante desempenho, o empresário Antonio Ramos de Assumpção foi escolhido pela Associação Comercial e Industrial de Birigui como o "Industrial do Ano". A entrega foi feita em solenidade especial, por intermédio do diretor da ACIB, Sarkis Nakad.



Equipe da área administrativa. O importante respaldo de pessoas competentes e eficientes



Departamento médico da Kiuti assegura o bem estar de todos os funcionários.

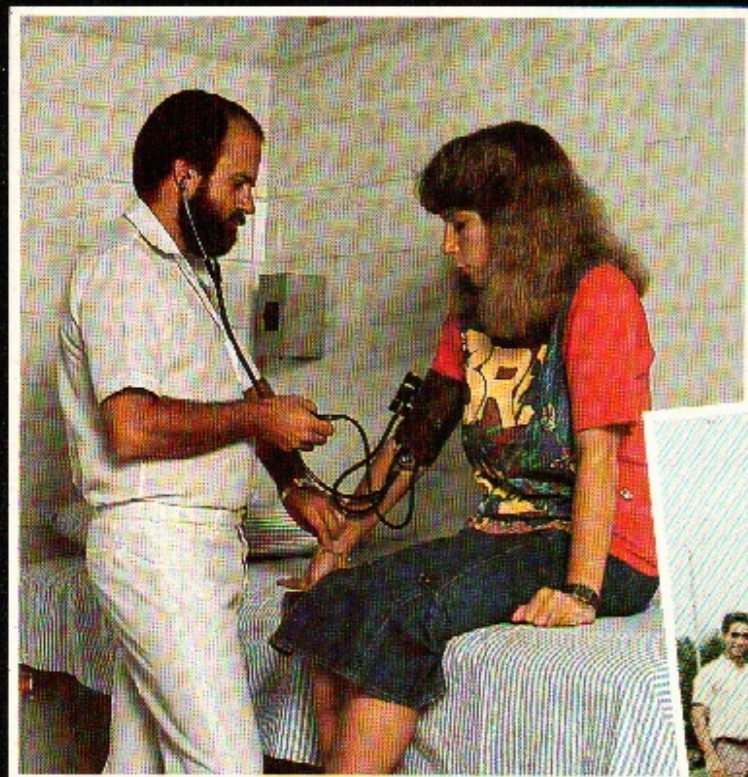

Equipe da área de produção, um dos principais setores da empresa, que têm a responsabilidade de traduzir para o artigo final aquilo que o consumidor quer.



Com a construção de mais 9 mil metros quadrados, a Kiuti terá condições de oferecer cerca de 1000 (mil) empregos novos, ficando apta para aumentar sua produção até 50 mil pares diários.

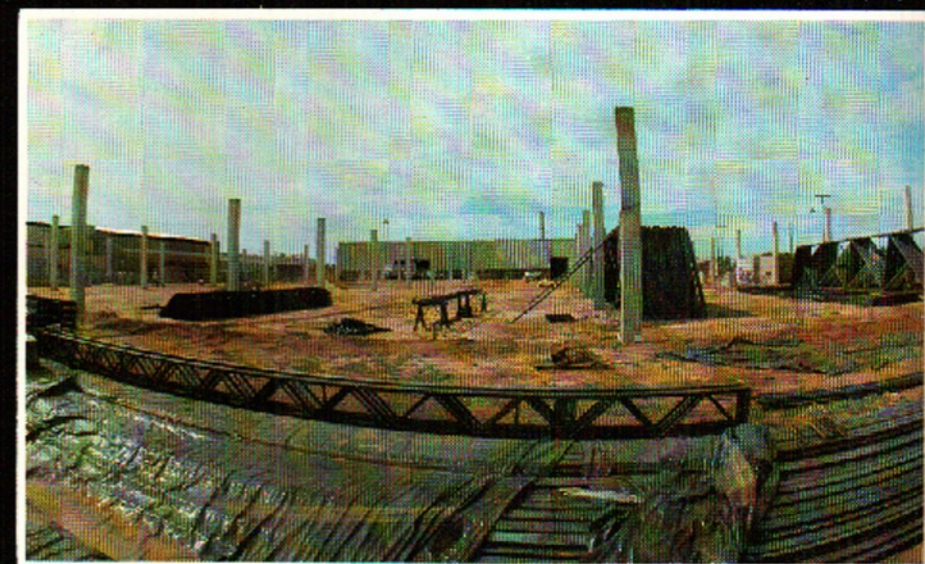

O refeitório da empresa serve cerca de 1.600 refeições diárias. Com este benefício a seus funcionários, a Kiuti percebeu resultados altamente positivos no setor produtivo e, essencialmente, no social.



calçado em seu momento de completa versatilidade. Quer seja no esportivo ou social, a Kiuti apresenta seus produtos com a qualidade assegurada. Em linhas infantis e adultas com os desenhos atualizados. A empresa é uma facilidade comercial para o lojista que recebe uma variedade de estilos.

